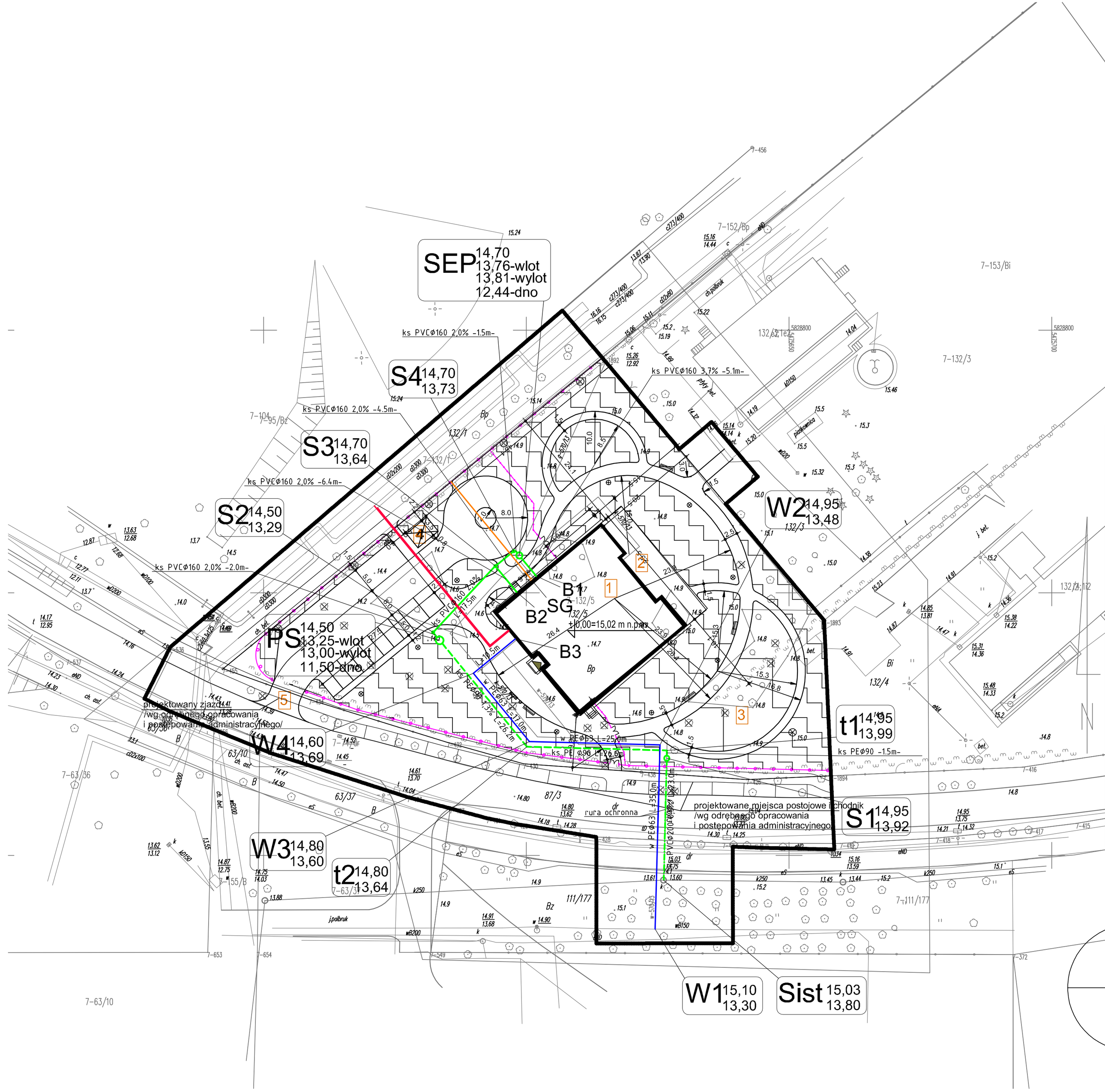

OZNACZENIA

- PRZYŁĄCZE WODY Ø63 PE
- PRZYŁĄCZE KANALIZACJI SANITARNEJ Ø160 PVC SN8
- INSTALACJAKANALIZACJI SANITARNEJ TŁOCZNA Ø63 PE
- INSTALACJA KANALIZACJI SANITARNEJ GRAWITACYJNA Ø160 PVC SN8
- PP PRZEPOMPOWNIA ŚCIEKÓW SANITARNYCH 4,0dm3/s
- ST SEPARATOR TŁUSZCZÓW Z OSADNIKIEM NS4
- INSTALACJA GAZU
- SG SKRZYNKA GAZOWA ZAWORU ODCINAJĄCEGO
- PRZYŁĄCZE CIEPLNE (WG OPRACOWANIA I WYKONANIA ZEC KOSTRZYN N/O)

UWAGI:

1. Wszystkie wymiary sprawdzić na budowie.
W razie rozbieżności rozwiązania konsultować z projektantem.
2. Szczegoły rozwiazań wg rysunkow branżowych i projektu wykonawczego.
3. Należy bezwględnie zachować minimalne strefy bezpieczeństwa wokoł poszczegolnych urządzeń placu zabaw.

MAPA DO CELÓW PROJEKTOWYCH

skala: 1:500

układ współrzędnych : PL-2000 poziom odniesienia wysokości : Kronsztad 86

Nazwa miejscowości: Kostrzyn nad Odrą, ul. Fabryczna, dz. 132/5
Województwo: 08 lubuskie
Powiat: 0801 gorzowski
Jedn. ewidencyjna: 080101_1 Kostrzyn
Obręb: 0801011.0007 Zatorze Fabryczne

Id. zgłosz: GN-GA.6640.4.2331.2017
Ks. rob.: 123/2017

Mapę do celów projektowych sporządzono przy wykorzystaniu:
1.mapy numerycznej
2.pomiaru w terenie

W zakresie opracowania znajdują się punkty osnowy geodezyjnej nr: 518117-1-1034, 518117-2-1035,

podlegające ochronie na podst. art.15, art 48 ust.1 pkt 3 ustawy Prawo geodezyjne i kartogr.

Na mapie d/c projektowych wykazano następujące uzgodnione przez ZUDP projekty sieci uzbrojenia terenu: g-570/13, k-570/13, w-570/13

Informacje dodatkowe:
1.Mapa aktualna w zakresie opracowania
2.Redakcja znaków zgodna z K1 (1998)
3.Mapa nadaje się do celów projektowych w zakresie opracowania
4.Stopień kartometryczności mapy d/c projektowych jest zgodny z przepisami instrukcji technicznej K1 (1998)
5.Nie wyklucza się istnienia w terenie również uzbrojenia, o którym brak było informacji branżowych i nie zostało odnalezione w czasie inwentaryzacji geodezyjnej
6.Mapa została wykonana bez ustalenia obciążeń gruntów służebnościami gruntowymi

Aktualność mapy do celów projektowych na dzień: 05.12.2017

tel.: +48 507 192 709
e-mail: przemyslaw.gargol@gmail.com

Przemysław Gargol — imię i nazwisko geodety uprawnionego
22415 — numer uprawnień i podpis geodety uprawnionego

Granice i numery działek ewidencyjnych wg materiałów pozyskanych z ODGiK z dnia 26.10.2017

Legenda:

Uzbrojenie opracowano na podstawie:
1. danych branżowych - z literą B
2. pośredniego ustalenia przebiegu aparatury elektromagnetyczną - z literą A
3. bezpośrednich pomiarów powykonawczych - bez litery

W związku z tym w częściach 1 i 2 nie gwarantuje się kompletności, a dokładność położenia uzbrojenia na mapie może być niższa od dokładności kartometrycznej mapy.

Data opracowania mapy: 05.12.2017 arkusz 1(1)

"AKWADRAT" Sp. z o.o.
ul. Mieszka I 57/5, 66-400 Gorzów Wlkp.
tel. /095/ 738 86 68

OBIEKT	BUDOWA ŻŁOBKA MIEJSKIEGO WRAZ Z NIEZBĘDNĄ INFRASTRUKTURĄ, ELEMENTAMI MAŁEJ ARCHITEKTURY, OŚWIETLENIEM, UTWARDZENIEM TERENU I ZIELENIĄ TOWARZYSZĄCA ORAZ ZJAZDEM Z DROGI GMINNEJ		
ADRES	działki o nr ewid.: 132/5, 132/3, 87/3, 111/177, 132/1 obręb 007 Zatorze Fabryczne, Kostrzyn nad Odrą		**PS1**
TYTUŁ RYSUNKU	PLAN INSTALACJI SANITARNYCH	1:500 SKALA	ARK. NR
	IMIĘ I NAZWISKO SPECJALNOŚĆ I NUMER UPRAWNIEŃ	DATA	PODPIS
BRANŻA SANITARNA			
PROJEKTANT:	mgr inż. Michał Kustosz upr. budowlane do projektowania bez ograniczeń w specjalności sanitarnej ZAP/0243/PWOS/12	17.01.2018	
SPRAWDZIŁ:	mgr inż. Katarzyna Kustosz upr. budowlane do projektowania bez ograniczeń w specjalności sanitarnej LBS/0061/POOS/11	17.01.2018	