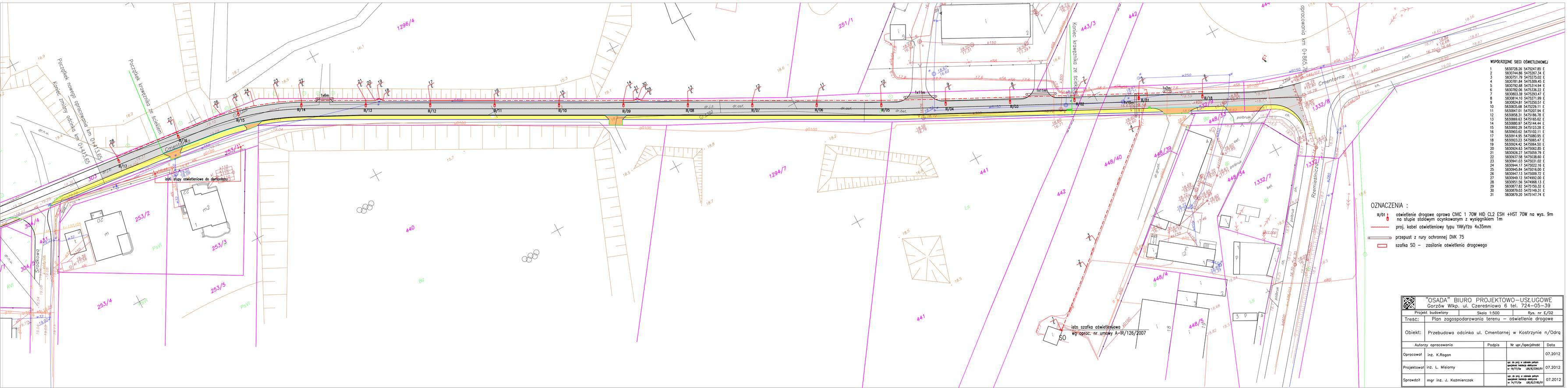

"OSADA" BIURO PROJEKTOWO–USŁUGOWE
Gorzów Wlkp., ul. Czereśniowa 6 tel. 724–05–39

Projekt budowlany	Skala 1:500	Rys. nr E/02	
Treść:	Plan zagospodarowania terenu – oświetlenie drogowe		
Obiekt:	Przebudowa odcinka ul. Cmentarnej w Kostrzynie n/Odrą		

Autorzy opracowania		Podpis	Nr upr./specjalność	Data
Opracował	inż. K.Rogan			07.2012
Projektował	inż. L. Misiorny		upr. bez ogran. w zakresie potwierdzonym w PA/TI/Ok UR/K/0/0/01	07.2012
Sprawdził	mgr inż. J. Kaźmierczak		upr. bez ogran. w zakresie potwierdzonym w PA/TI/Ok UR/K/0/0/01	07.2012