ROZWINIĘCIE INSTALACJI C.O.

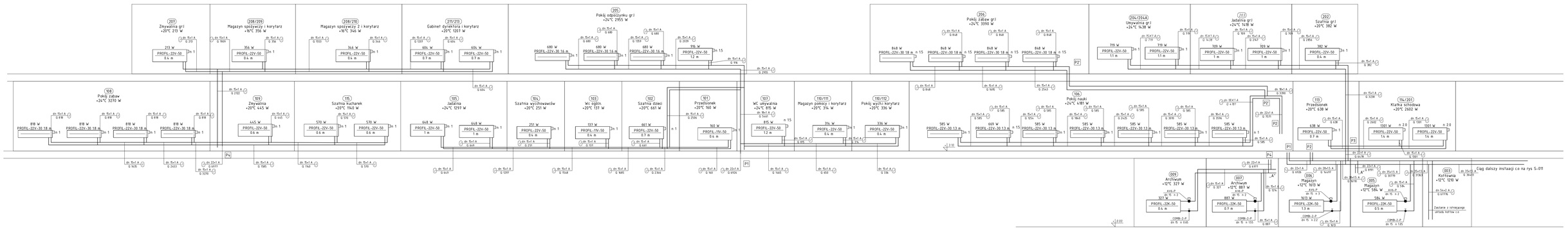

BIURO PROJEKTÓW "VORTEX" Projektowanie, Kosztorysowanie, Nadzory Budowlane 66-400 Gorzów Wlkp. ul. Wyszyńskiego 106/30; tel/fax (95) 726 05 10				Nr rysunku S-10
Inwestycja: REMONT INSTALACJI WOD.-KAN. ORAZ C.O. W PRZEDSZKOLU MIEJSKIM NR 4 W KOSTRZYNIE NAD ODRĄ KOSTRZYN NAD ODRĄ, UL. OSIEDLOWA 8 (DZ. NR 253 OBR.4)			Stadium PB-W	Arkusz nr --
Treść: ROZWINIĘCIE INSTALACJI C.O.				Skala
Autorzy opracowania:		Nr upr.	Data	Podpis
Projektował	mgr inż. Wojciech Pestka	LUKG/0006/PWOS/03 (w zakresie instalacji sanitarnych) LBS/IS/213203	12.05.2014	
Sprawdził	mgr inż. Andrzejewska Agnieszka	LBS/0039/POOS/07 (w zakresie instalacji sanitarnych) LBS/IS/002/08	12.05.2014	