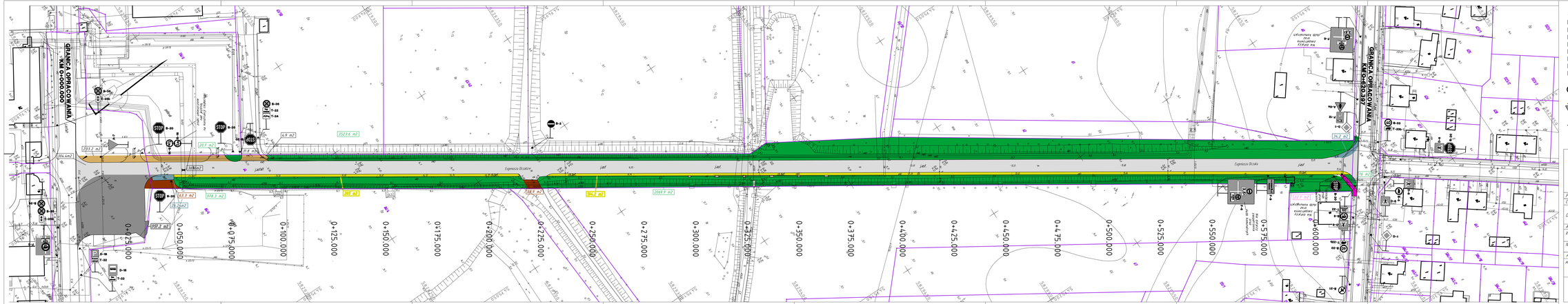

LEGENDA

- Jezdnia - nawierzchnia asfaltowa
- Parking - nawierzchnia asfaltowa
- Chodnik - nawierzchnia z płyt betonowych 35x35 cm
- Chodnik - nawierzchnia z kostki betonowej Holland
- Nawierzchnia z betonu
- Chodnik i zjazdy - nawierzchnia z kostki betonowej Behaton
- Nawierzchnia żwirowa
- Zieleń

B-6 Istniejące oznakowanie pionowe

A-7 Projektowane oznakowanie pionowe

Przejście dla pieszych

B-20 Istniejące oznakowanie do przestawienia

RAMIKO
Kinga Ostraszewska
ul. Granicna 3
66-470 Jaren
NIP 969-170-43-06
telfax: 095-758-26-57
e-mail: ramiko_biz@o2.pl

INWESTOR
Miasto Kostrzyn nad Odrą
ul. Graniczna 2
66-470 Kostrzyn nad Odr

FAZA	PROJEKT ZGŁOSZENIA ROBÓT
Typ	Drogowa
Obiekt	Przebudowa drogi oraz chodnika przy ul. Olszaka wraz ze skrzyżowaniem z ul. Fabryczną oraz oświetleniu ulicznego przy ul. Olszaka w Kostrzynie nad Odrą
Adres	m. Kostrzyn nad Odrą, dz. nr: 64, 87, 34
Inwestor	MIASTO KOSTRZYN NAD ODRĄ
Nr rysunku 6.1	INWENTARYZACJA STANU ISTNIEJĄCEGO
Skala	1:500
Autor	Imię i Nazwisko / Nr. Uprawnień / Data / Podpis
Projektant	mgr inż. Radosław Ostraszewski / Upr. Bud. Nr: LUB/0004/POOM/14 / 06.2016

PROJEKT ZGŁOSZENIA ROBÓT