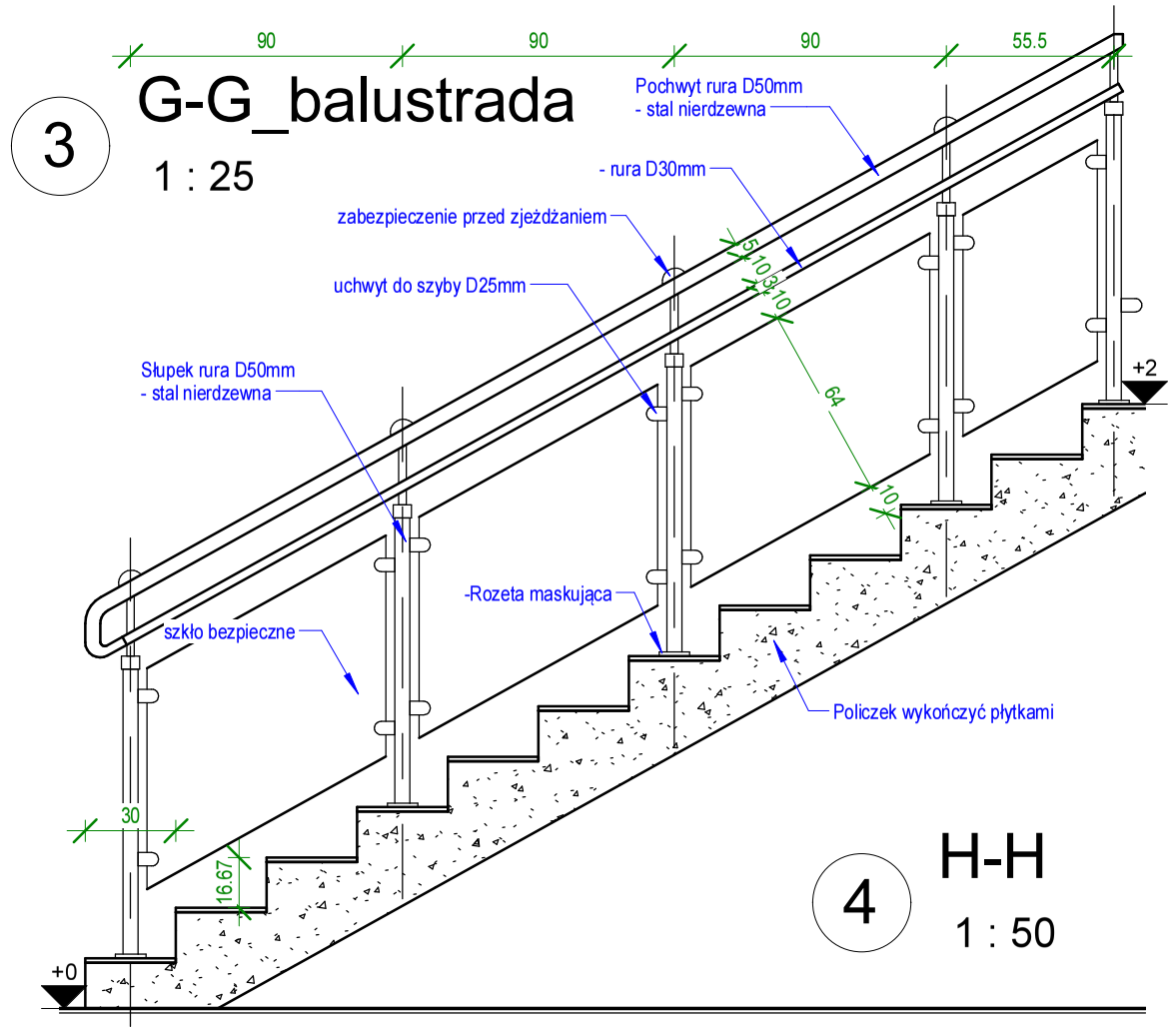

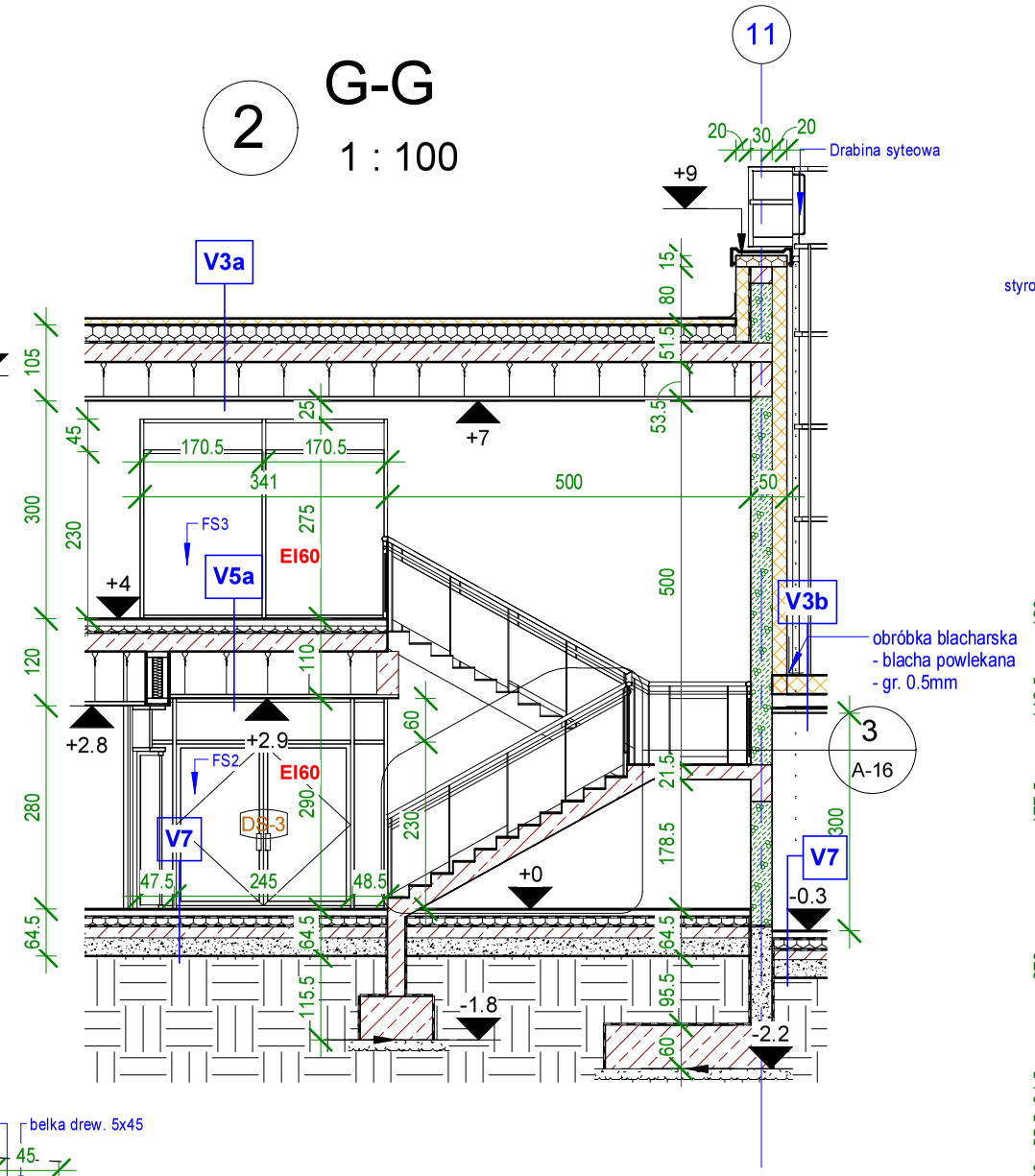

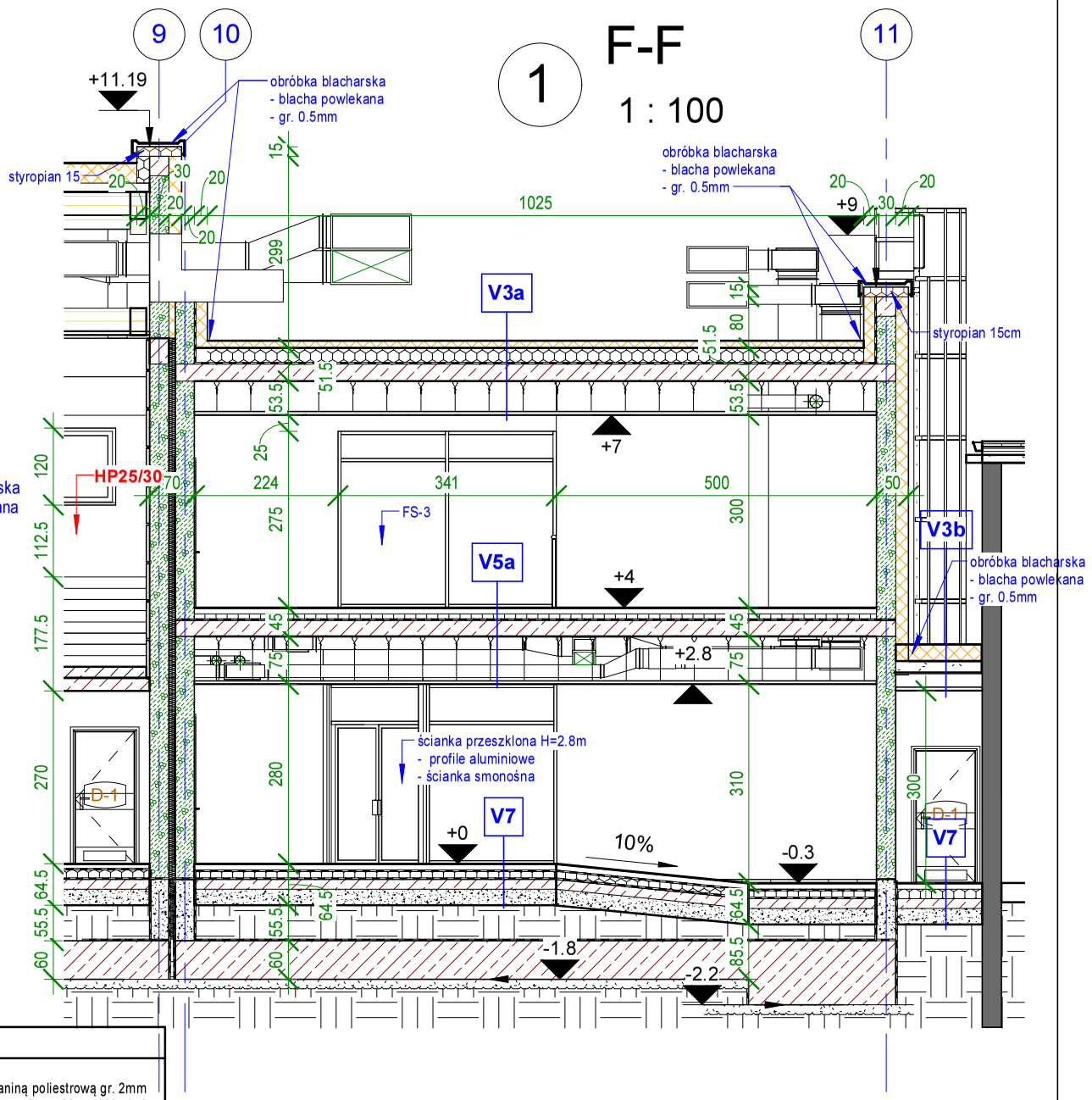

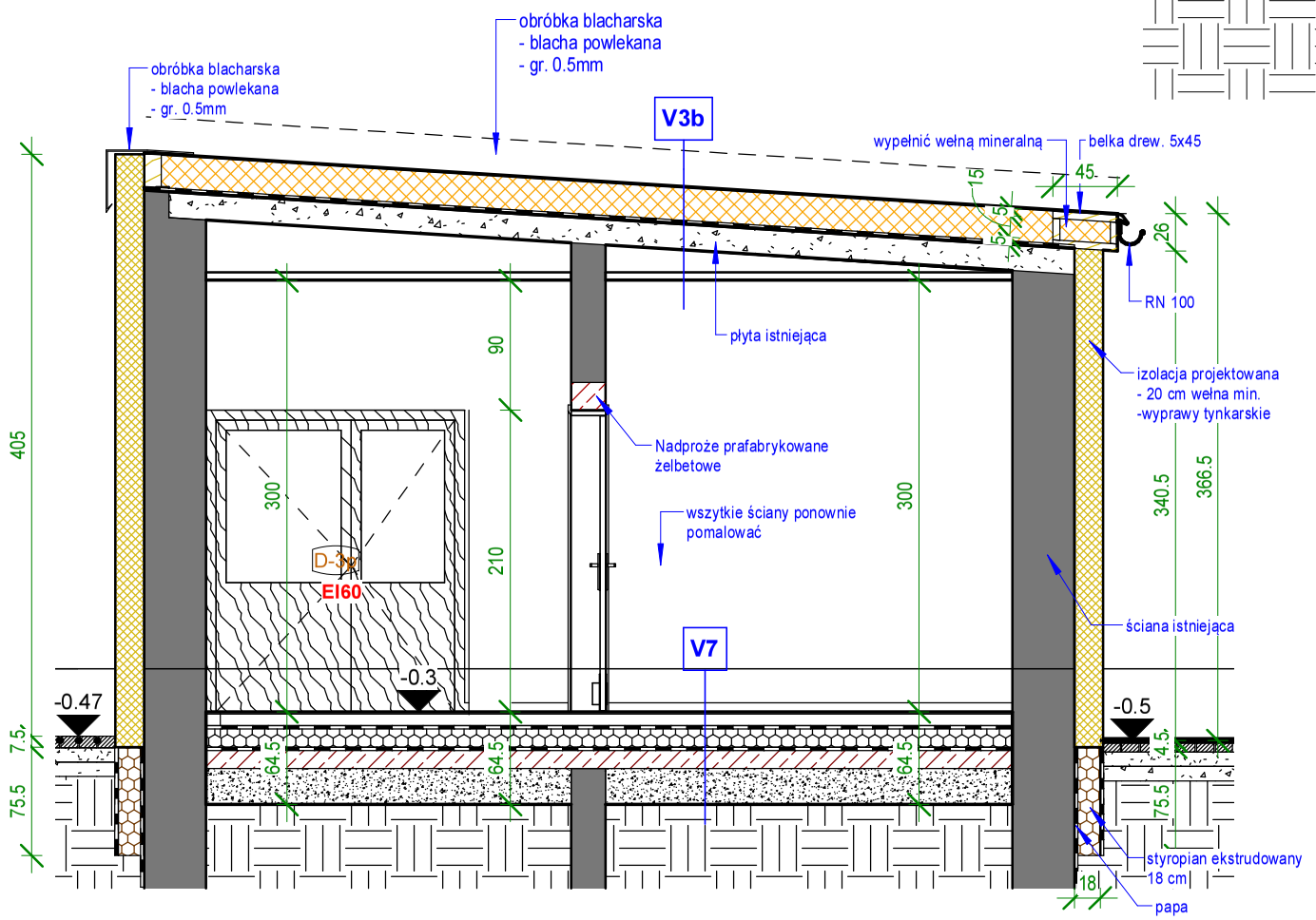

V7 - PODŁOGA

1.PŁYTKI GRES NA KLEJU
- antypoślizgowe min R10
2.WYLEWKA BET. C12/15 gr. 8cm
(zbrojenie rozproszone)
3.FOLIA POLIETYLENOWA gr. >0,03 mm
4.STYROPIAN gr. 15cm
- EPS 200
- gęstość FS 40
5.PAPA TERMO ZGRZEWALNA
6.ASFALTOWY PODKŁAD GRUNTUJĄCY
-modyfikowany kauczukiem
7.PODKALD BETONOWY C12/15 gr. 15cm
-zbrojenie rozproszone
6.PODBUDOWA Z TŁUCZNIA (klinca) kamiennego stabilizowanego mechanicznie podbudowę wykonać w dwóch warstwach: gr. 30cm
-dolna warstwa zagęszczana bez klinowania
górna warstwa klinowana kruszywem,granulowanym (piaskiem lub miałem kamiennym)
7.GRUNT RODZIMY ZAGĘSZCZONY Ev2>60MPa
(wymiana gruntu na piasek zagęszczony mechanicznie do Id=0.8)

V5a - STROP

1.PŁYTKI GRES NA KLEJU
- antypoślizgowe min R10
- gr. ok. 2cm
2.WYLEWKA gr. 8cm (pianobeton)
3.FOLIA POLIETYLENOWA gr. >0,03 mm
4.STYROPIAN O DUŻEJ WYTRZYMAŁOŚCI gr. 10cm
5.PŁYTA KANAŁOWA SPREŻONA gr. 25cm
6.SUFIT PODWIESZANY NA STELAZU SYTEMOWYM
-sufit podwieszany mineralny
-płyty sytemowe 60x60cm
-odporność na wilgoć RH 100%

V3a - DACH

1.MEMBRANA DACHOWA
- pokrycie dachowe PVC zbrojone dzianiną poliestrową gr. 2mm
2. Warstwa rozdzielająca ogniochronna wełon szklany 120 g/m2
3.PŁYTY Z JEDNOKIERUNKOWYM SPADKIEM GR. ŚREDNIA 5 cm
-klasa reakcji na ogień A1 wyrób
-deklarowany współczynnik przewodzenia ciepła λD 0,040 W/m K
3. WELNA MINERALNA gr. 5cm
- wełna min. 200 kg/m3
4. WELNA MINERALNA gr. 20cm
- wełna min. 80 kg/m3
6. PAROIZOLACJA
- folia PE lub papa
7.PŁYTA KANAŁOWA SPREŻONA gr. 26,5cm
8.SUFIT PODWIESZANY NA STELAZU SYTEMOWYM
-sufit podwieszany mineralny
-płyty sytemowe 60x60cm
-odporność na wilgoć RH 100%

V3b - DACH

1.MEMBRANA DACHOWA
- pokrycie dachowe PVC zbrojone dzianiną poliestrową gr. 2mm
2. Warstwa rozdzielająca ogniochronna wełon szklany 120 g/m2
3. WELNA MINERALNA gr. 5cm
- wełna min. 200 kg/m3
4. WELNA MINERALNA gr. 20cm
- wełna min. 80 kg/m3
6. PAROIZOLACJA
- folia PE lub papa
7.PŁYTA DACHOWA (istniejąca)
8.SUFIT PODWIESZANY NA STELAZU SYTEMOWYM
-sufit podwieszany mineralny
-płyty sytemowe 60x60cm
-odporność na wilgoć RH 100%

M-K Projekt Dawid Mołdrzyk, ul. Mickiewicza 8, 77-430 Krajenka

Inwestor:
Miasto Kostrzyn nad Odrą, ul. Graniczna 2, 66-470 Kostrzyn nad Odrą

Adres:
Kostrzyn nad Odrą ul. A. Mickiewiczadz. nr 134/6 ; 134/7 ; 135/1 jed. ewid. 080101_1 Kostrzyn n/Odrą ,obręb ewid. 080101_1.0004 Śródmieście

Obiekt:
KOSTRZYŃSKIE CENTRUM SZKOLENIA ZAPAŚNICZEGO, ROZBUDOWA BUDYNKU SZKOŁY O HALĘ WIDOWISKOWO SPORTOWĄ Z ZAPLECZEM SCOJALNYM WRAZ Z INFRASTRUKTURĄ, PRZEBUDOWA ISTNIJĄCEGO ŁĄCZNIKA SZKOŁY, ROZBIÓRKA ISTNIJĄCEJ SALI GIMNASTYCZNEJ

Nazwa:
HALA WIDOWISKOWO - SPORTOWA

Arch. Projektował:	mgr inż. arch. Tadeusz Tylka Nr upr.: NN-8345/474/81 – upr. Arch. bez ograniczeń		
Opracował:	inż. Dawid Mołdrzyk	Branża: Arch./Kon. Faza: BUD.	
TREŚĆ RYSUNKU	***PRZEKROJE F-F_G-G_H-H***	Skala: Jak zaznaczono Data: 03.2017	
		Nr rys.: A-16	Str.